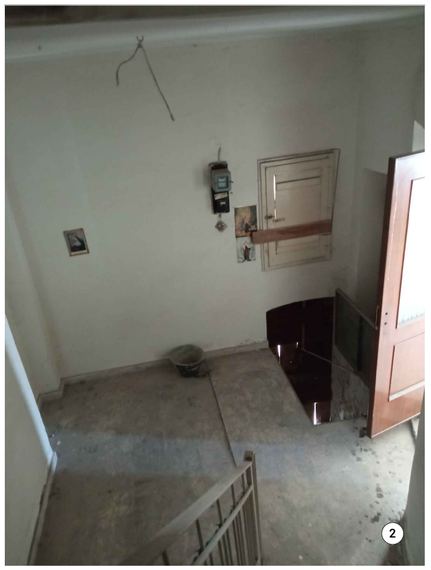

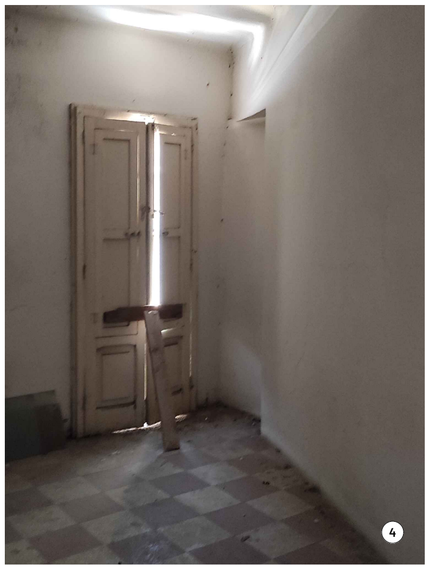

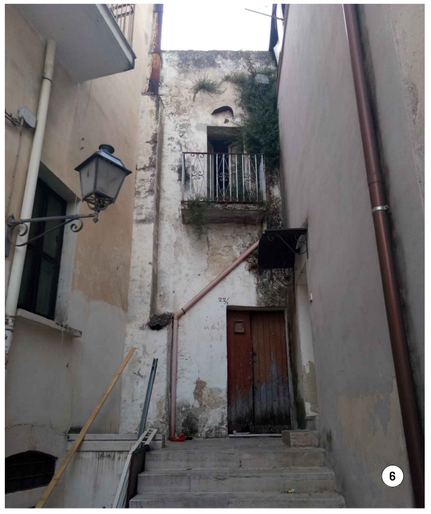

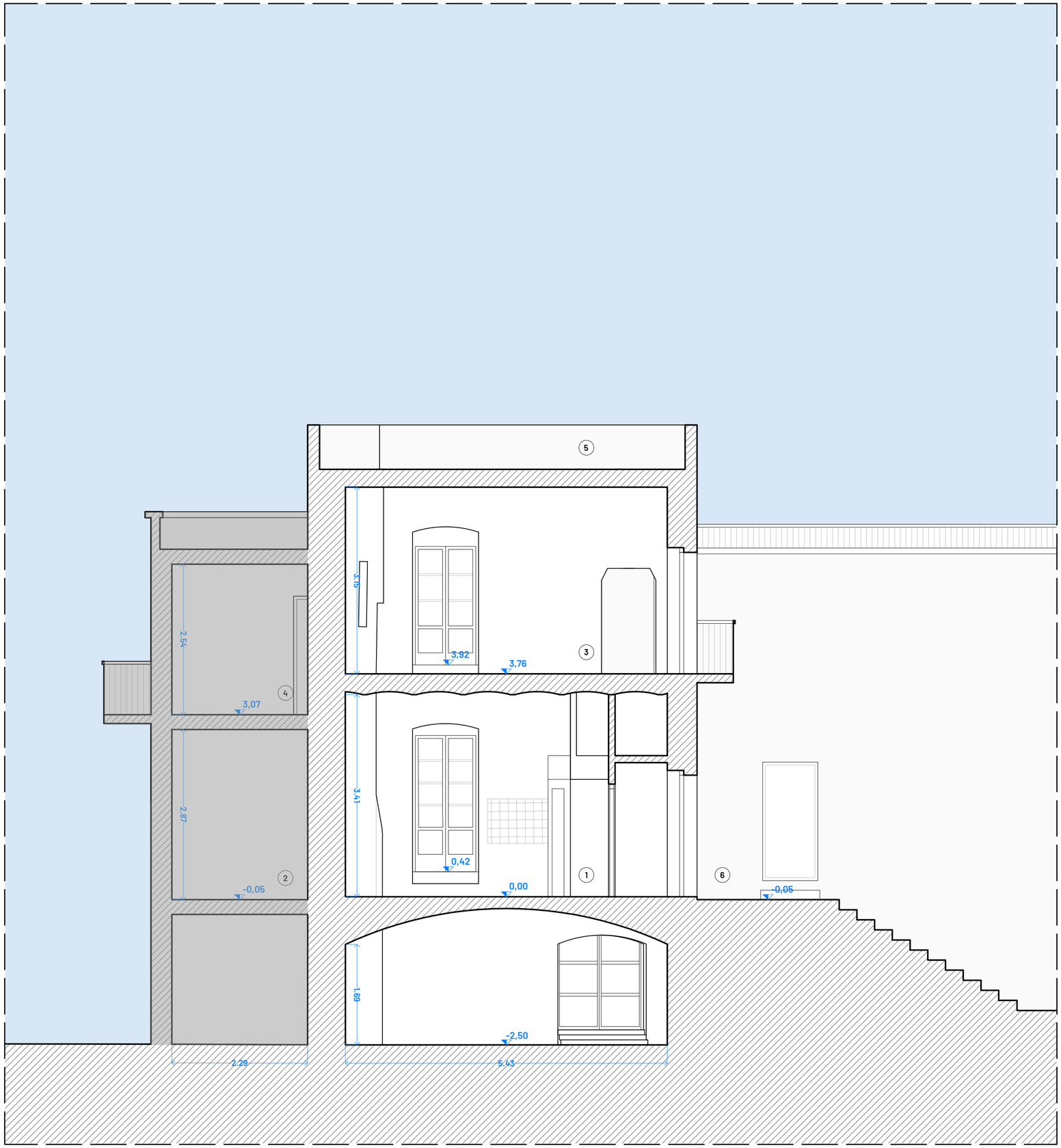

Committente	Oggetto della progettazione	N. progressivo	Commessa	Categoria	Gruppo	Titolo elaborato	Numero	Livello progettazione	Progettazione	Data	Scala
Comune di Triggiano (BA) Settore Assetto del Territorio Responsabile unico del procedimento: Ing. Carlo Ronzino	**Progetto di Rigenerazione di Piazza Marinullo e delle aree circostanti**	**14**	214	Stato dei luoghi	Rilievo geometrico	**Sezione AA' - Edificio**	**4**	Progetto definitivo	Progettista incaricato: Ph.D. Arch. Alessandro Cariello Consulente impianti elettrici: Per. Ind. Giuseppe Masiello Consulente impianti meccanici e a fluido: Per. Ind. Gabriele Martielli Consulente strutture: Ing. Luigi Saponari	21.01.2023	0 0,5m 1m 2m

Nome elaborato
14_214_PD_B_2_04_Stato dei luoghi_Rilievo geometrico_Sezione AA' - Edificio