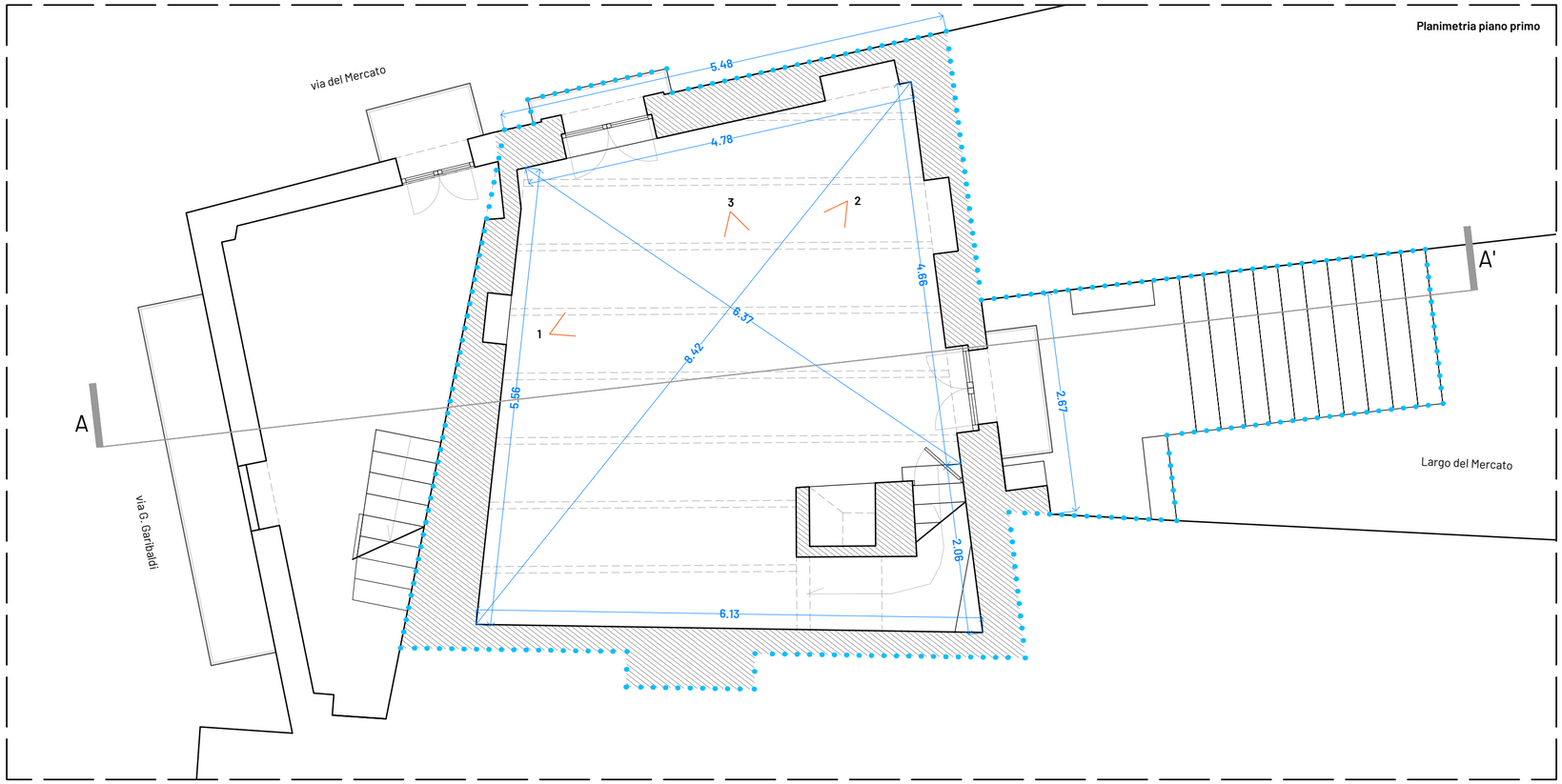

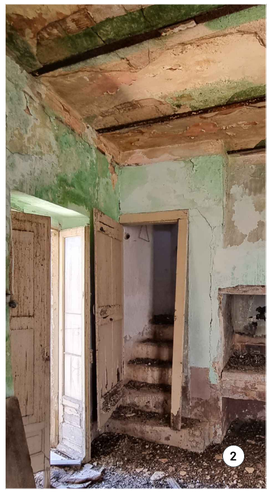

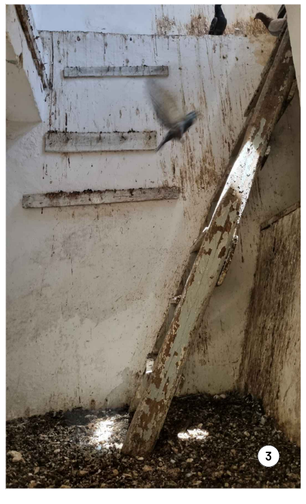

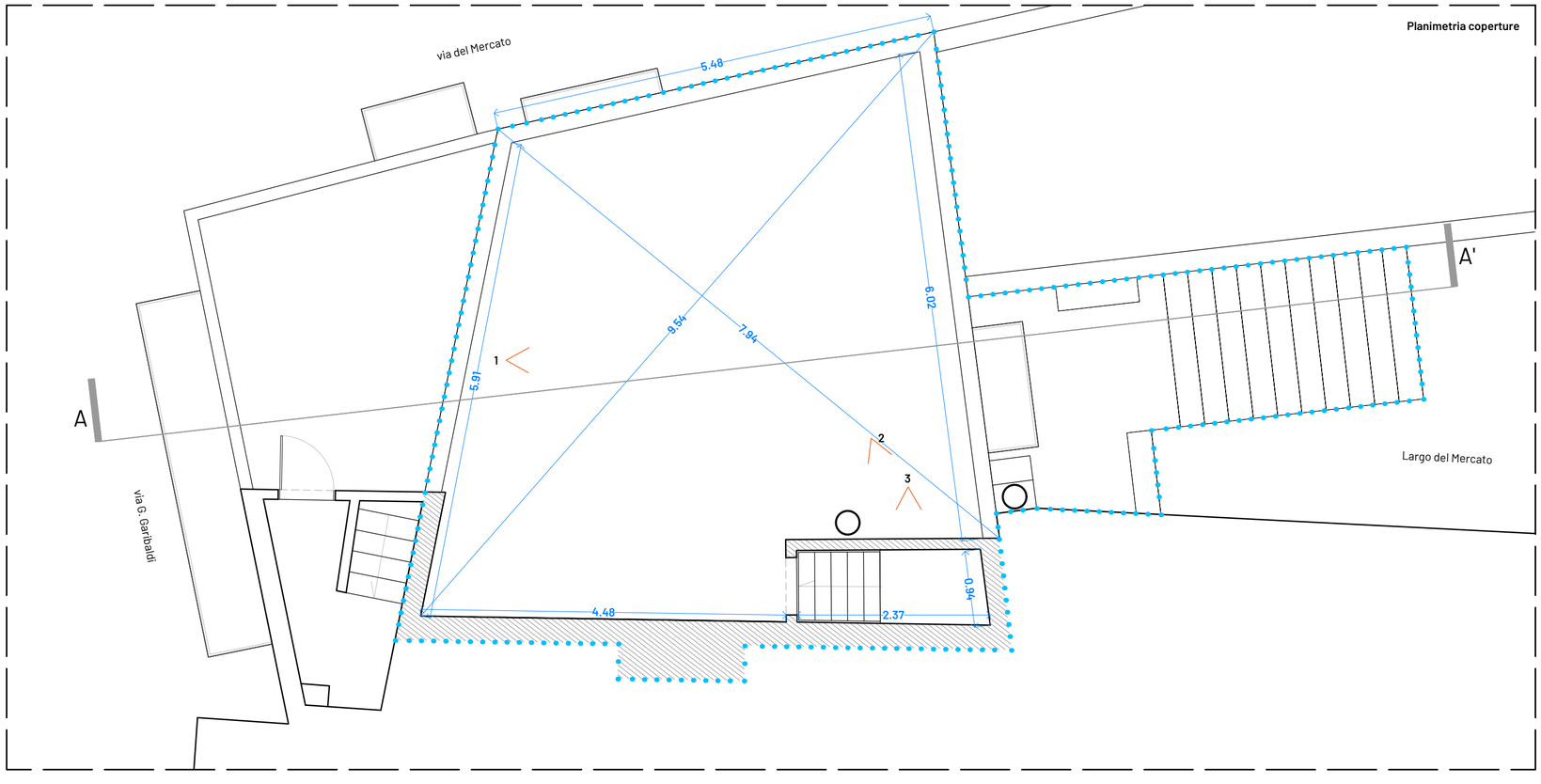

Committente	Oggetto della progettazione	N. progressivo	Commessa	Categoria	Gruppo	Titolo elaborato	Numero	Livello progettazione	Progettazione	Data	Scala
Comune di Triggiano (BA) Settore Assetto del Territorio Responsabile unico del procedimento: Ing. Carlo Ronzino	**Progetto di Rigenerazione di Piazza Marinullo e delle aree circostanti**	**13**	214	Stato dei luoghi	Rilievo geometrico	**Planimetria piano primo e coperture**	**3**	Progetto definitivo	Progettista incaricato: Ph.D. Arch. Alessandro Cariello Consulente impianti elettrici: Per. Ind. Giuseppe Masiello Consulente impianti meccanici e a fluido: Per. Ind. Gabriele Martielli Consulente strutture: Ing. Luigi Saponari	21.01.2023	0 0.5m 1m 2m

Nome elaborato
13_214_PD_B_2_03_Stato dei luoghi_Rilievo geometrico_Planimetria piano primo e coperture